கூடுதல் (Booster) தடுப்பூசி குறித்த கேள்விகள்

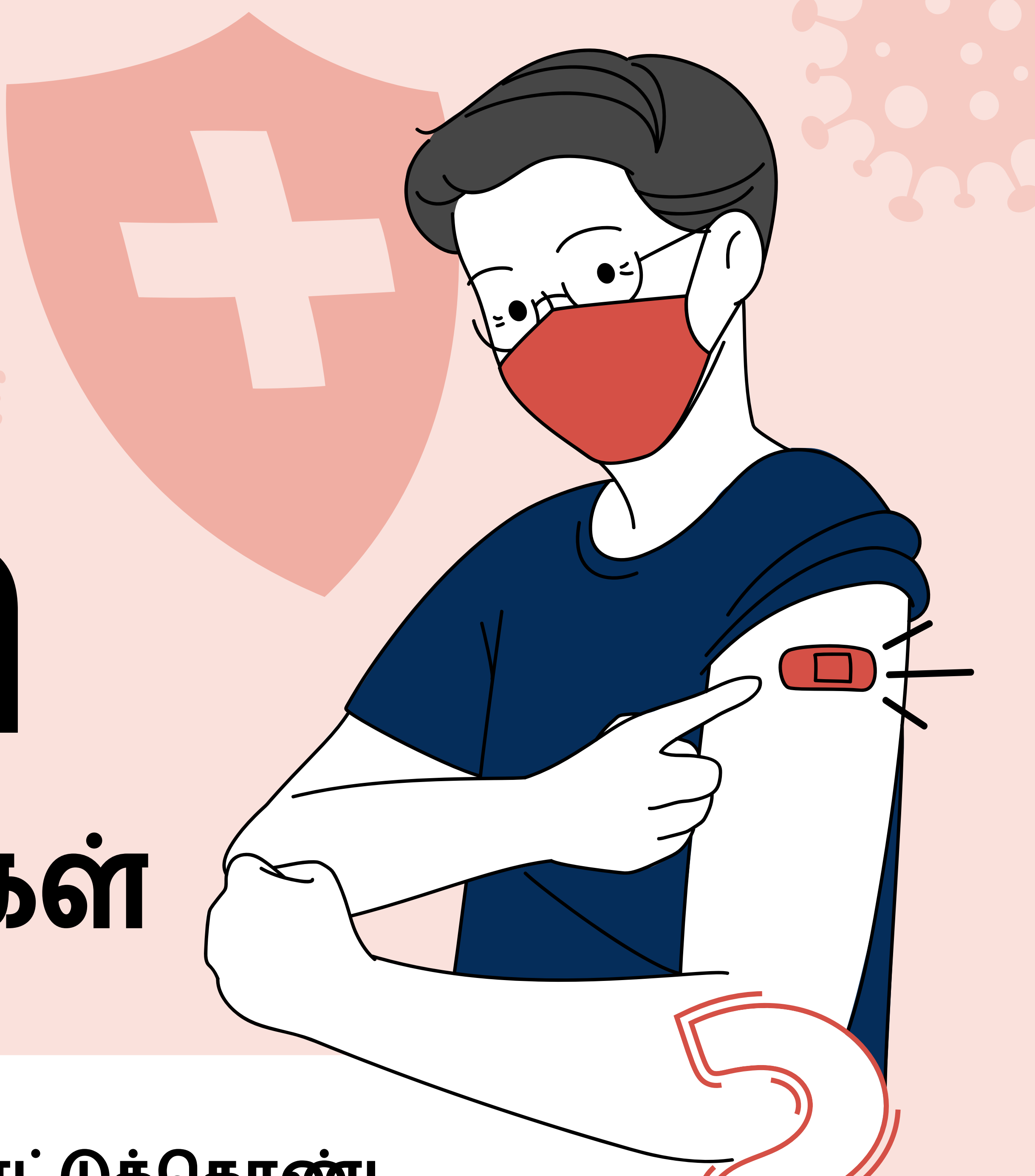

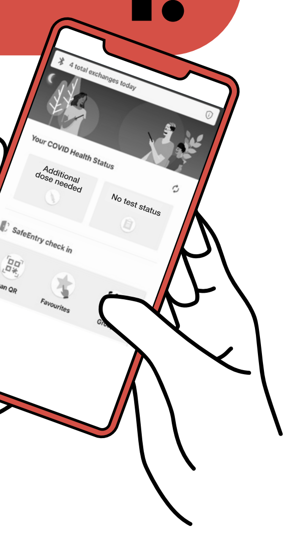

1. முழுமையாகத் தடுப்பூசி போட்டுக்கொண்ட எனது தகுதி எப்போது நிறைவடையும்?

இரண்டாவது தடுப்பூசியைப் போட்டுக்கொண்ட 9 மாதத்திற்குள், நீங்கள் கூடுதல் (Booster) தடுப்பூசியைப் போட்டுக்கொள்ளவில்லை எனில், உங்கள் தகுதி நிறைவடையும். இது பின்வரும் தேதிகளில் நடப்புக்கு வரும்:

- **பிப்ரவரி 14:** 18 வயதுக்கும் மேற்பட்டோர்
- **மார்ச் 14:** 12 முதல் 17 வயதுடையோர்

2. நான் முழுமையாகத் தடுப்பூசி போட்டுக்கொண்டுள்ளேன். அதே நேரத்தில், கொவிட்-19 கிருமித்தொற்றால் பாதிக்கப்பட்டுள்ளேன். நான் கூடுதல் (Booster) தடுப்பூசியைப் போட்டுக்கொள்ள வேண்டுமா?

ஆம், நீண்டகாலப் பாதுகாப்பைப் பெற, நீங்கள் கூடுதல் (Booster) தடுப்பூசியைப் போட்டுக்கொள்ள ஊக்குவிக்கப்படுகிறீர்கள்.

3. நான் இரண்டு mRNA தடுப்பூசியைப் போட்டுக்கொண்டேன். சைனொவெக் / சைனொஃபார்ம் தடுப்பூசியைக் கூடுதல் (Booster) தடுப்பூசியாகப் போட்டுக்கொள்ள முடியுமா?

மருத்துவ ரீதியாகத் தகுதிபெறாவிட்டாலொழிய, அனைவரும் mRNA கூடுதல் (Booster) தடுப்பூசியைப் போட்டுக்கொள்ளவேண்டும்.

மேல் விவரங்களுக்கு:
vaccine.gov.sg அல்லது **1800-333-9999**

gov.sg